

快適 清潔 安心

有料老人ホーム リニューアルにつき 新規入居者募集

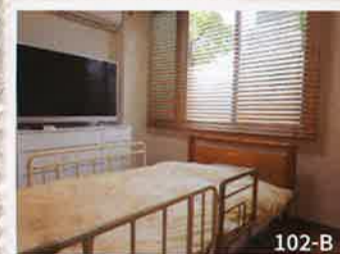

ウーザス荻窪はこの度、居室の改装を行いました。
これまで以上に清潔で、木のぬくもりを感じる
お部屋となっております。

QRコードを読み取るとVRで施設見学ができます。



理想的な医療支援環境

ウーザス荻窪の大きな特徴は、地域を代表する城西病院様が提携医療機関としてご入居者さまの健康管理を全面的にバックアップしてくれることです。ウーザス荻窪は同病院の同一敷地内にありますので、体調急変時にはスタッフが直接診察にお連れしております。

充実した医療体制～提携医療機関より～

当院には一般病床50床及び療養病床49床の入院施設があります。急な時でも病状が悪化した時には入院ができます。通常、訪問医療をおこなっているクリニックでは、病状が悪化したときのために入院できる病院を探しておかなければなりません。また、入院先が決まっていたとしても、急なときは救急車で他の病院へ搬送されることとなります。

退院後は、安心して療養が継続できるように、訪問診療、訪問看護、訪問リハビリ、リハビリ等の体制を整えております。近隣医療機関をはじめ、高齢者施設、その他介護事業者との連携を図りながら、地域の皆様に「よかった」と、言ってもらえるような医療・介護サービスを提供し続けていきます。

具体的には、原則として月に2回医師が「ウーザス荻窪」に訪問します。施設訪問は、通院ができない方・入院よりも施設で暮らしたい方・施設でホスピスを望まれる方・脳梗塞後遺症などで体が不自由な方、認知症のケアが必要な方・骨折後やリウマチ等、慢性的な痛みが辛い方、排尿や

排泄の医療的管理を必要とされる方、かかりつけ医がいない方です。ご家族と相談しながらの「ウーザス荻窪」訪問となります。地域の皆様が年齢を重ねても健康で安心して暮らせる街づくりに貢献できれば幸いです。住み慣れた我が家で最善の医療を受けていただきたいと思えます。

城西病院医師
玉城哲雄



城西病院の玉城哲雄医師が、ワクチン接種を行いました。

お問い合わせ

0120-142-658

受付時間 9:00-17:00

見学随時受付中



介護付有料老人ホーム ウーザス荻窪

運営株式会社ここから(株式会社久保工 100% 出資)

〒167-0043 東京都杉並区上荻2-41-15

JR・丸ノ内線荻窪駅西口より徒歩10分

四方面バス停下車 荻窪駅からは上荻2丁目下車



ご愛読の皆様へ

いつもご愛読いただきありがとうございます。

9月13日(月)の朝刊は
休ませていただきます。ご了承くださいませよう
お願い申し上げます。

企画・製作 株式会社ASA連合会



次回の朝刊休みは、
10月11日(月)
の予定です。

中面もお得な情報満載! ぜひご覧ください!

ASA 朝日新聞サービスアンカー

購読料のお支払いはクレジット払い、口座振替が便利です。詳しくは私ども ASA (朝日新聞サービスアンカー) へお問い合わせください。

東京フィルハーモニー交響楽団

いまこそ聴きたい“歓喜の歌”

第九

特別演奏会

ベートーヴェン/
交響曲第9番『合唱付』ほか



指揮
ケンショウ・ワタナベ
©Andrew Bogard



ソプラノ
迫田美帆



アルト
中島郁子



テノール
清水徹太郎



バリトン
伊藤貴之

9/11(土) 10:00から先行発売!!

12月23日(木) 19:00開演 東京オペラシティ コンサートホール
12月25日(土) 19:00開演 サントリーホール 大ホール
12月26日(日) 15:00開演 Bunkamura オーチャードホール

指揮: ケンショウ・ワタナベ
ソプラノ: 迫田美帆 アルト: 中島郁子
テノール: 清水徹太郎 バリトン: 伊藤貴之
合唱: 新国立劇場合唱団

一般発売に先がけてお得にお求めいただけます

特別販売 割引価格 (税込)	S席 ¥11,000	A席 ¥8,800	B席 ¥6,600	C席 ¥4,400
	¥9,900	¥7,920	¥5,940	¥3,960

お電話で“休刊日チラシを見た”とお伝えください。

お申込み
お問い合わせ

電話: 東京フィルチケットサービス 03-5353-9522
(平日10:00~18:00・土日祝休、9/11(土)は10:00~16:00で営業)
WEB: <https://www.tpo.or.jp/> (24時間受付・座席選択可)
9/11(土) 10:00~9/20(月) 23:59はWEB優先期間! どなたさまも定額の10%OFF

主催: 東京フィルハーモニー交響楽団

協賛: 日本ライフライン株式会社(12/23公演)、楽天カード株式会社(12/25公演)、楽天グループ株式会社(12/26公演)

※ご来場にあたっては当団の実施する感染対策へのご協力をお願いいたします。※未就学児入場不可

※中止の場合を除き、チケット購入後のキャンセルは承れません。

朝日新聞エデュア

朝日新聞 EduA

2021年
(令和3年)
9月号
vol.51

【特集】「探究」で高大接続

2022年度からの高校の新学習指導要領では、「探究」がキーワードになっています。探究の学びは、高校と大学をつなぐ上で、どう機能するのでしょうか。

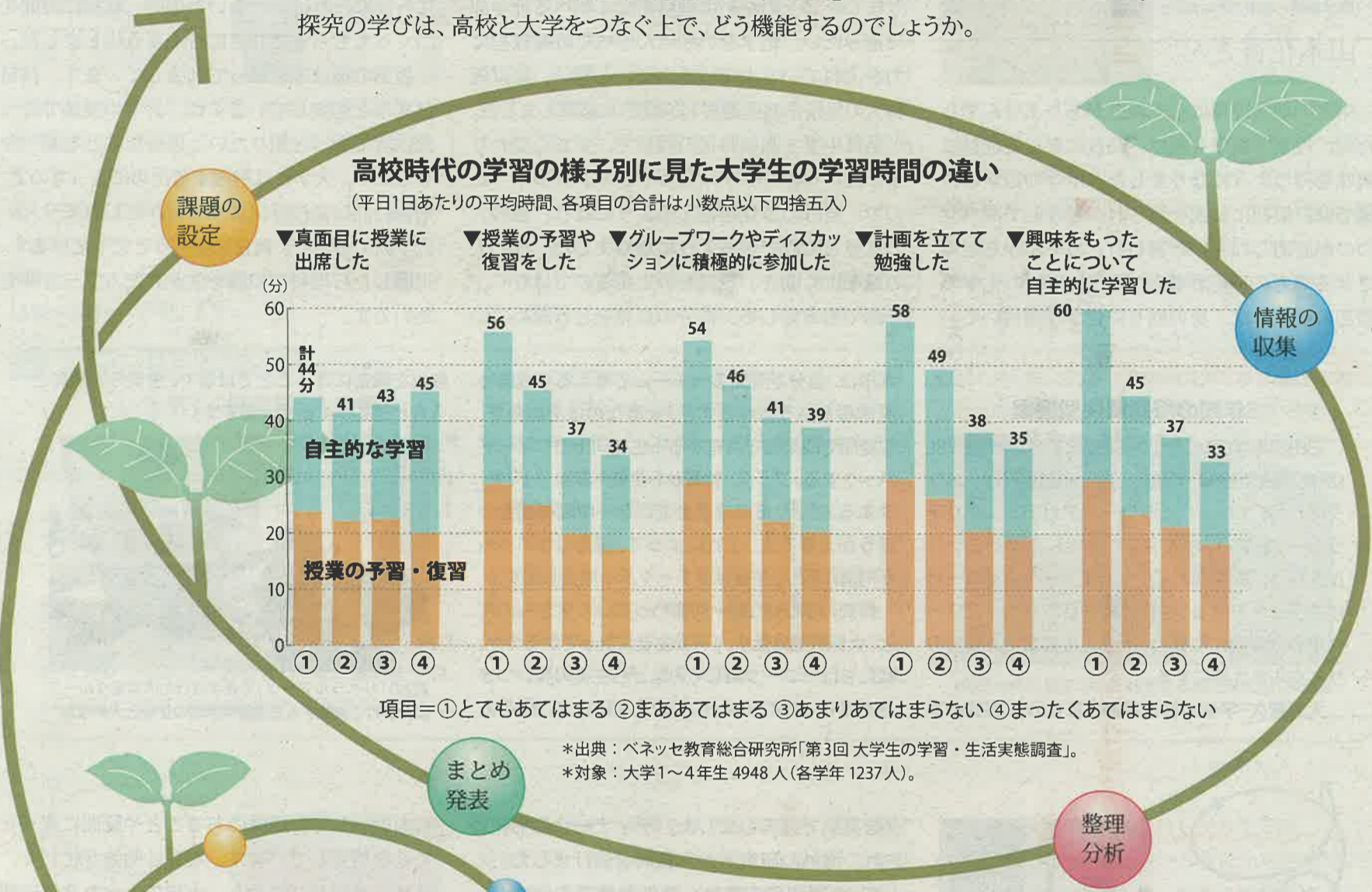

*出典：ベネッセ教育総合研究所「第3回 大学生の学習・生活実態調査」。
*対象：大学1～4年生 4948人(各学年 1237人)。

高校と大学の何を、どうつなぐか

「高大接続」という言葉が一般に知られるようになったのは、2010年代以降、政府の教育再生実行会議や文部科学省の中央教育審議会を舞台に、「高大接続改革」が議論されてからです。この言葉が1990年代後半に出てきてしばらくは、入試に合格して入ってくる学生を大学がどう教育するかという問題でした。高大接続改革をめぐるこの10年来の議論は、紆余曲折を経て、大学入学共通テストを導入することで一応の決着を見ました。

しかし、高大接続の一番の問題点は、高校までの学びが、大学での学びにつな

がっていないことです。日本の大学生の勉強時間が海外に比べて極めて少ないことはよく知られています。大学に合格することが目標になり、入学後に何をしたらいいかわからない学生が依然、少なくないからです。

一方、ベネッセの調査によれば、高校時代に自分の興味・関心事に主体的に取り組んだ生徒は、大学での学習時間が長い傾向があります(上のグラフ)。

そもそも高校と大学は何を、どのように接続すべきなのでしょう。「探究」をキーワードに取り上げます。

探究のサイクル



Art Direction / FROG KING STUDIO・瓜田時紀

2-5面
【特集】「探究」で高大接続
探究の学び経験者の大学生活は？
東京理科大、京大、東京外大生に聞く
高校の学び方が大学の学習時間を左右
大学で広がる探究型入試
・お悩み「3人きょうだいを育てるコツ」

6-7面
・ハイスchoolラプソディー /
柔道金メダリスト・永瀬貴規さん
・算数・数学嫌いにさせない習慣 /
「じゃんけんが有利な手」
・国語のチカラ / 物語文を読む力
をつける家庭学習のポイント

9-11面
・学びの最前線 / 早稲田大・本田
恵子ゼミ「学校心理学」
・知りたい / 青翔開智中高校長に
聞く「人口最少県の新設校戦略」
・清水章弘さんの200字まとめ作
文 / 時事キーワード

毎月、朝日新聞朝刊に折り込まれます
お申し込みは最寄りのASAへ
朝日新聞EduA編集長：山下知子
〒104-8011東京都中央区築地5-3-2
ウェブサイト
<https://www.asahi.com/edu/>
Eメール
edu-mail@asahi.com

CALPIS



機能性表示食品



60粒パウチ・30日分（一日摂取目安量：2粒）

日常生活における
睡眠の質（眠りの深さ）の向上や、
精神的ストレスの緩和に役立つという
機能を持つ、乳酸菌サプリです。

ストレス社会のココロとカラダへ。

メンタルサポートココカラケア

「カルピス健康通販」限定 店頭では販売していません。

初めの方限定! 特別価格!

1回のみお届け 30日分 60粒パウチ×1個

通常価格 2,210円 (税込)

10% OFF 1,989円 (税込) 送料 無料

1日あたり 66.3円!

●この限定価格は、初めてご注文の方に限り、お一人様1個に限りお申し込みいただけます。
※通常、メール便でのお届けとなりますが、代金引換でのお支払い、お届け日・お届け時間等のご指定、ご注文ご本人様以外へのお届けをご希望の場合は、宅配便でのお届けとなり、全国一律495円(税込)のご負担をお願いいたします。

眠りの深さのカギは裏面へ!

●お問い合わせ、ご注文は

お申込番号
64214

お電話

通話料
無料

0120-646-023

お申込番号有効期限: 2021年10月31日まで

9:00~19:00(年中無休、12/31~1/3除く) ※携帯電話からもご利用いただけます。

「カルピス健康通販」から

日々の不安感と
浅い眠り:
もつと深く眠りたい!



睡眠の悩みにも
「腸」からアプローチする
乳酸菌のチカラ!



[CP2305ガセリ菌]



WEBからご購入したい方はこちら

<https://coco-care.jp/64214>

FAX

通話料 無料 0120-591-037

24時間受付(年中無休、12/31~1/3除く)
※裏面のハガキに必要事項をご記入の上、切り取ってFAXしてください。

おハガキ

裏面のハガキに必要事項をご記入の上、切り取ってご投函ください。





光松山 放生寺

「陽来福」の寺
高野山真言宗 準別格本山

永久の会墓苑

都心の永代供養墓

早稲田駅から徒歩2分という最高の立地
緑に囲まれた心安らく納骨堂 アクセス便利な都市型永代供養墓

「早稲田」駅

東西線

「2」「3b」出口

徒歩2分

都営バス

馬場下町 下車

徒歩1分

永久の会墓苑は「お一人の方」も「ご夫婦」も後々の心配がない承継者の要らない永代供養墓です

お一人さま
入会費一式

80万円 (税込)

年会費・護持費等は一切かかりません

費用に含まれるもの

個人墓	戒名	位牌
納骨式	永代供養	言の葉の碑

会員さま専用の墓標

自分が生きた証を刻む「言の葉の碑」

名前だけを刻むものではありません。
自分が生きた証としてお名前と共に、座右の銘や大切にされてきた言葉などを刻み、貴方のメッセージとして後世に伝えます。

こちらからアクセス

言の葉の碑フォトブック

会員さまが実際に記された珠玉の言葉がご覧いただけます



まずはご見学ください。墓じまい・改葬等のご相談も承ります。

ホームページはこちらからアクセス▶

通話無料

0120-182-529

受付時間 (土日祝も受付)
9:00~17:00

とわの会

検索



地域の皆様と共に気持を一つに!
コロナに負けない強固な絆!

新型コロナウイルス
対策として

皆様に安心してご見学いただけるように誠実に配慮しながら、
当苑では、新型コロナウイルス感染症対策を徹底しております。

都心でありながら
開放的な特別区

東京の中心に佇む新しいかたちのお墓
赤坂御所と神宮外苑の
豊かな緑に囲まれた霊苑

樹木葬 45 (税込) 万円より

赤坂御所に一番近い聖地

外苑こもれびの杜

永代供養

樹木葬

家族墓

後継者不要 宗教自由 永代供養 檀家不要 生前購入可

今こそ、一生涯の安心を
手に入れませんか!

・陽当たり良好・方位も抜群
・全区画南向き

先着順受付!
良い場所は、お早めに!

樹木葬
セット価格!

価格には家名を
彫刻した石碑が
含まれます!

45 (税込) 万円より

※1区画3霊様まで
ご利用できます。
※管理費別途

・このような方にオススメ・

- お子様にお墓の負担をかけたくない方
- ご夫婦2人だけでお考えの方や单身の方
- ご家族3人だけの方
- 自宅にあるお遺骨を納骨できずにお困りの方
- 事情があって家族のお墓と別にしたい方
- 先祖のお墓が遠くにあり、お墓参りに行けない方
- 墓じまいをお考えの方

合祀墓 1霊様15万円 夫婦2霊様25万円

4霊様以上の
ご利用の方へ 家族墓「Kizuna」を
ご用意しております!

※詳しくは裏面をご覧ください。

◆入壇料、寄付金等は、ございません◆

近いからいつでもすぐに会いに行ける!

JR中央線・総武線

「信濃町」駅より徒歩約6分

JR中央線・総武線
東京メトロ/丸の内線・南北線

東京メトロ/銀座線・半蔵門線
都営/大江戸線

「四ツ谷」駅 「青山一丁目」駅 徒歩約10分

現地ご案内会開催!

毎日
ご見学可能

事前予約制

お手数ですが下記電話番号へ、
前日までにご予約くださいませ。

■受付時間/午前9時~午後6時

※新型コロナウイルス感染防止のため1組様づつのご見学とさせていただきます。ご理解とご協力をお願い致します。

「外苑こもれびの杜」販売事務局

お問い合わせ・ご見学予約は

03-5542-1618

お気軽にお電話
ください。
現地係員が
ご対応致します。



日本のリーダーを決める

自民党総裁選

9月29日!!



菅総裁が総裁選に不出馬を表明。
9月17日には自民党総裁選が始まります。
今回の総裁選は113万人を超える
党員・党友の票と党所属の国会議員票が
同等の価値を持ちます。
明日の日本のリーダーを決める選挙です。
候補者の主張にぜひご注目ください。
そう語る衆議院議員・石原伸晃さんに
日本活性化プランを語って頂きました。

異例の無観客

開催の中、史上最高
の成果をあげた日本選手団。私達の心に数々の名場面と、共生社会の大切さを刻んで、東京オリンピック・パラリンピックが幕を閉じました。

しかし、コロナとの戦いは依然続いていきます。変異を繰り返すウイルスに、完全な対処法はありません。引き続きマスクや手洗いなど地道な努力が重要です。皆様のご協力をお願いします。



一方でコロナへの対応の中で、政治にも行政にも至らぬ点多々ありました。改めて皆様のご意見を謙虚に伺い、政府に直言して参ります。

コロナとの戦いの鍵は、ワクチン接種です。杉並区では高齢者(65歳以上)の8割、区民全体でも希望者の半数以上が2回目を接種済です。全国では、1億3千万回の接種が終わりました(9月2日現在)。より多くの方が抗体を獲得し、医療がひっ迫する恐れがなくなれば、コロナとの戦いようやく終わりが見えてきます。だからこそ、いま「コロナ後」を見据えた経済対策の策定が重要なのです。

コロナにより、私達の働き方は変わりました。その変化は、暮らしも変えます。既に、職場から遠くても、テレワーク用の部屋がある家が欲しいといった声がかかります。そんな新たなニーズに対応するためには、新しい視点に立った投資が必要です。

また日本の持つ環境技術を磨き、電気自動車や蓄電池、再生可能エネルギーなど、気候変動というピンチをチャンスに変えられる新たな基幹産業を、日本に立ち上げていかねばなりません。

日本選手が五輪で見せた諦めない気持ちと団結の力を、私達も持っています。皆さん、一緒に日本を元気にしましょう。経済のスペシャリスト・石原に力をお貸し下さい。



自民党東京都第八選挙区支部長
衆議院議員

石原のぶてる

